

Juillet 2016 - Compléments Novembre 2017



PROJET DE PARC EOLIEN DE CHAMP SERPETTE (Somme)

CARNET DE PHOTOMONTAGES 2/2 : n°38 à n°74



ATELIER DES PAYSAGES - Paysagistes dplg
Marc BLAISE et Mathilde LECUYER
76 560 Héricourt-en-Caux
tél/fax : 02 32 70 32 16
atelier-des-paysages@wanadoo.fr



38 - D934 ROYE VUE SUR LE CLOCHER

Photomontage complémentaire illustrant l'impact visuel du parc éolien de Champ Serpette par rapport à la ville de Roye, et en particulier l'église Saint-Pierre de Roye dont le clocher marque de sa hauteur la silhouette de la ville, dans l'axe de la route - problématique patrimoniale et sites reconnus et d'intérêt.

Le parc éolien de Champ Serpette se situe à plus de 7,4 km du point de vue, sur une ligne d'horizon marquée par les alignements d'arbres le long de la D1930 entre Roye et Nesle, et par un ensemble continu de parcs éoliens. L'intervisibilité entre le clocher de l'église Saint-Pierre de Roye et le parc éolien de Champ Serpette reste très limitée du fait de l'éloignement.

X (Lambert 93) : 686214
 Y (Lambert 93) : 6954746
 Angle : 353,8
 Date : 22/09/2017
 Heure : 15h41
 Éolienne la plus proche : E8 - 7,4 km
 Éolienne la plus éloignée : E1

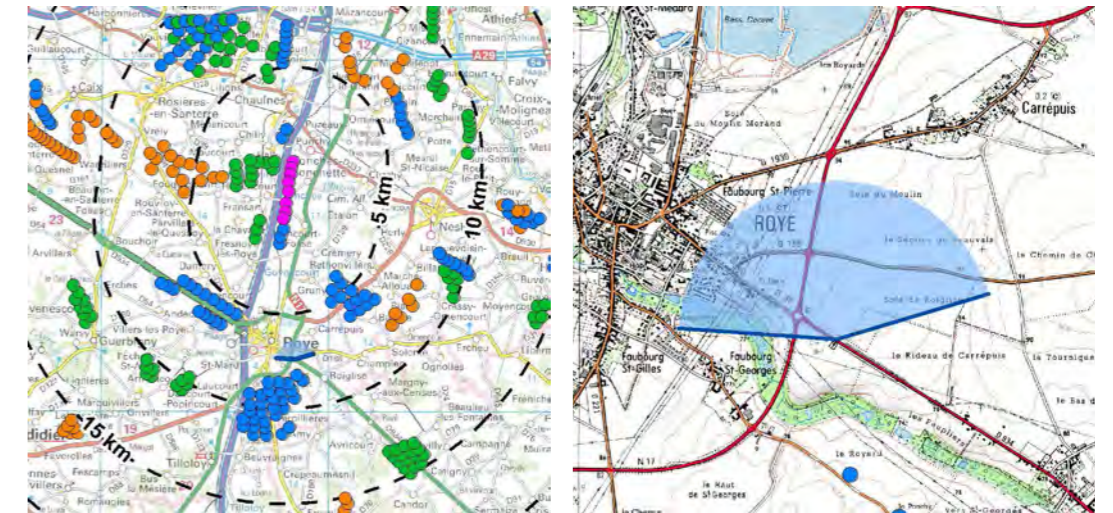

ETAT INITIAL



FRISE



PROJET - *vue des éoliennes à «taille réelle» en double-page suivante*

PROJET



PROJET - pour une vision des éoliennes à «taille réelle», tenir le document à 50 cm du regard





39 - CHÂTEAU DE TILOLLOY

Photomontage complémentaire illustrant la perception du paysage en direction du projet de parc éolien de Champ Serpette. Cette vue complète le photomontage 37 - problématique patrimoniale. Cette vue plus proche de la grille d'entrée du château s'ouvre sur la grande perspective plantée ; cette situation plus en recul que la vue initiale permet de mieux localiser les éléments de paysage des premiers et des arrière-plans. Le parc éolien de Champ Serpette se situe à plus de 12,8 km du point de vue : seule une partie des éoliennes les plus proches (E7 et E8) se détachent des silhouette boisées en limite gauche de la perspective.

X (Lambert 93) : 681671
 Y (Lambert 93) : 6949931
 Angle : 21
 Date : 22/09/2017
 Heure : 15h46
 Éolienne la plus proche : E8 - 12,8 km
 Éolienne la plus éloignée : E1



ETAT INITIAL



FRISE



PROJET - *vue des éoliennes à «taille réelle» en double-page suivante*

PROJET



PROJET - pour une vision des éoliennes à «taille réelle», tenir le document à 50 cm du regard





40 - SORTIE NORD HATTENCOURT

Photomontage complémentaire illustrant la perception du projet de Champ Serpette depuis la sortie nord du bourg d'Hattencourt - problématique cadre de vie.

Le paysage proche est marqué par la ligne arborée qui suit le fuseau A1-TGV, à l'arrière de laquelle se situe le projet à environ 1 km du point de vue.

Les 8 éoliennes de l'alignement sont bien visibles dès le premier-plan ; l'étendue de la ligne et la proximité ne permettent pas un perception en un seul regard.

Le photomontage «taille réelle» est donc découpé en 4 cadrages successifs.

X (Lambert 93) : 684859
 Y (Lambert 93) : 6963920
 Angle : 114,1
 Date : 22/09/2017
 Heure : 15h51
 Éolienne la plus proche : E4 - 1 km
 Éolienne la plus éloignée : E8

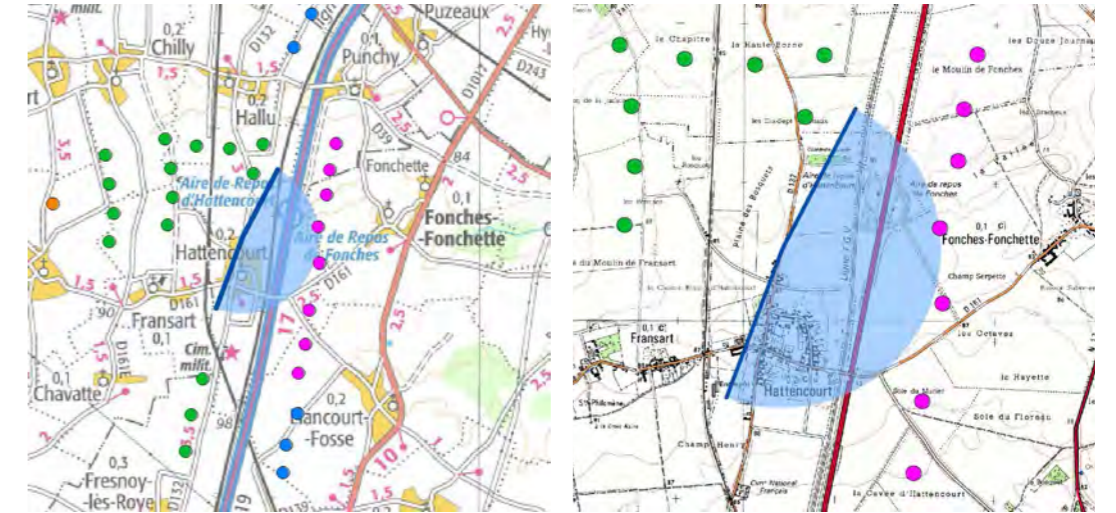

ETAT INITIAL



FRISE

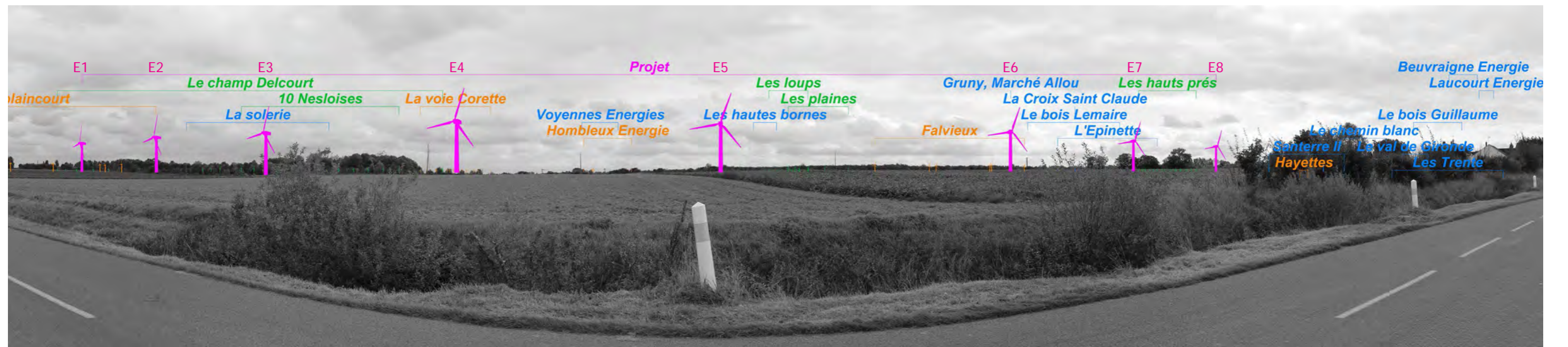

PROJET - *vue des éoliennes à «taille réelle» en double-page suivante*

PROJET



PROJET - pour une vision des éoliennes à «taille réelle», tenir le document à 50 cm du regard





PROJET - pour une vision des éoliennes à «taille réelle», tenir le document à 50 cm du regard





41-01 - SORTIE FRANSART/ENTREE HATTENCOURT - vue panoramique à 360°

Photomontages complémentaire illustrant la perception du parc éolien de Champ Serpette depuis les bourgs de Fransart et d'Hattencourt. Problématique cadre de vie, risque d'encercllement - photomontage à 360°.
La vue s'ouvre dans l'axe de la D161 qui traverse ces bourgs en direction du projet. Le parc éolien de Champ Serpette s'étend sur tout le largeur du panorama, à 1,4 km au moins. Il se découpe à l'arrière de la silhouette du village d'Hattencourt.

L'ensemble de la vue panoramique à 360° montre que depuis ce point de vue à la sortie de Fransart et à l'entrée d'Hattencourt, des éoliennes sont visibles dans la plupart des champs de vision - voir l'étude d'encercllement du bourg d'Hattencourt.

X (Lambert 93) : 684409
Y (Lambert 93) : 6963255
Angle : 70,1
Date : 03/10/2017
Heure : 11h10
Éolienne la plus proche : E6 - 1,4 km
Éolienne la plus éloignée : E1

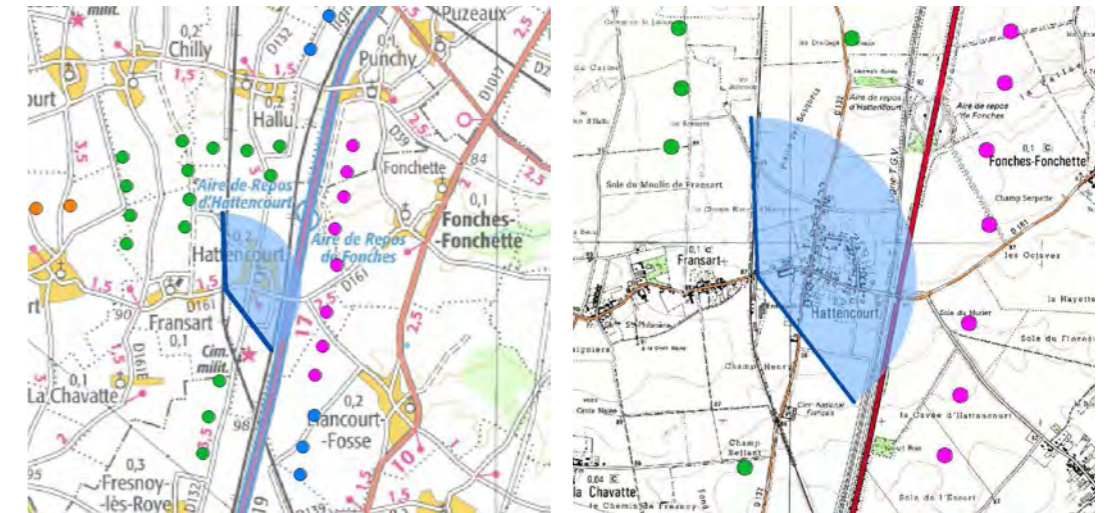

ETAT INITIAL



FRISE

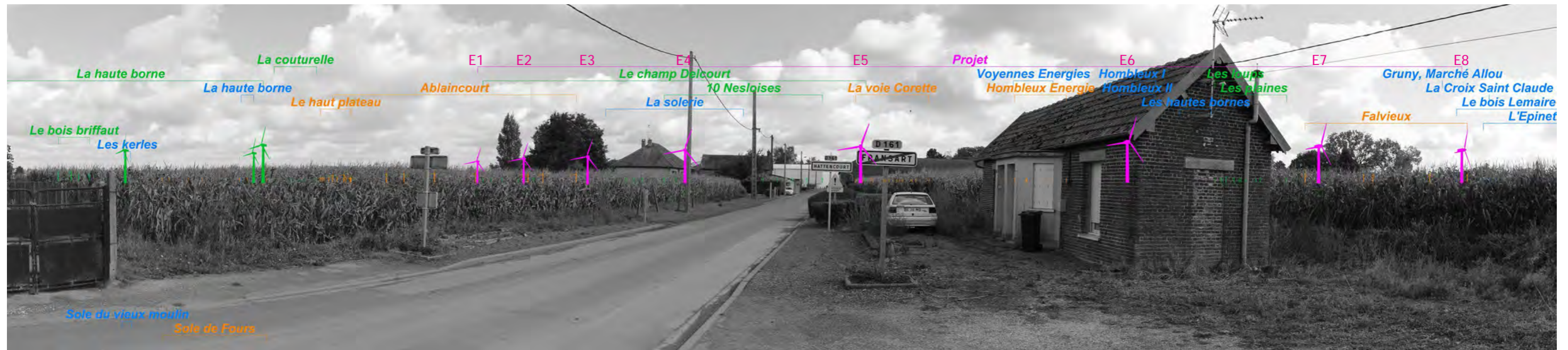

PROJET



PROJET - pour une vision des éoliennes à «taille réelle», tenir le document à 50 cm du regard





PROJET - pour une vision des éoliennes à «taille réelle», tenir le document à 50 cm du regard





41-02 - SORTIE FRANSART/ENTREE HATTENCOURT - vue panoramique à 360°

Le champ de vision qui s'ouvre vers le sud est orienté principalement vers une partie du bourg de Fransart et vers le parc éolien du Santerre II.
 Une partie des éoliennes du parc de Champ Serpette (E7 et E8) sont visibles à gauche du panorama.

X (Lambert 93) : 684409
 Y (Lambert 93) : 6963255
 Angle : 190,1
 Date : 03/10/2017
 Heure : 11h15
 Éolienne la plus proche : E6 - 1,4 km
 Éolienne la plus éloignée : E1

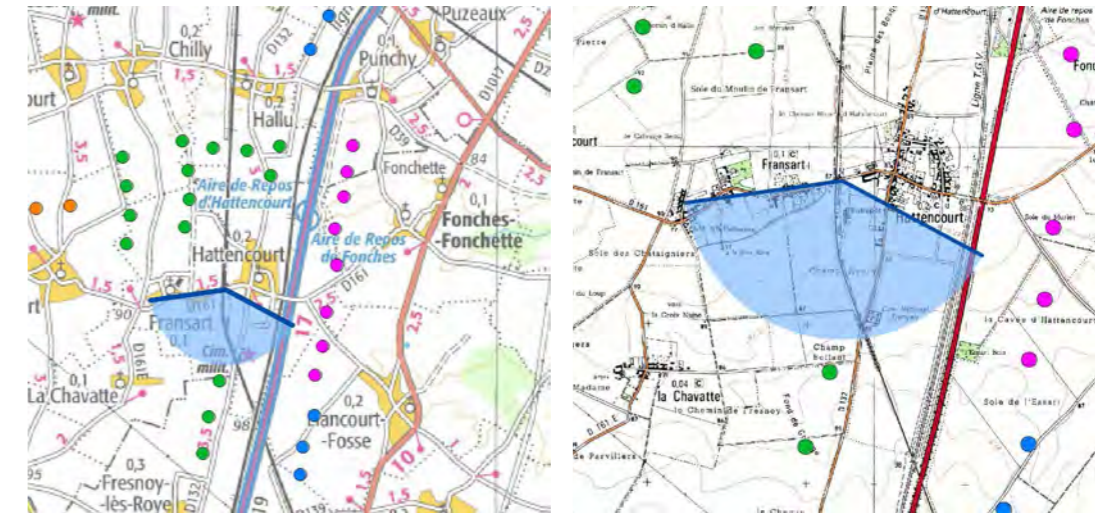

ETAT INITIAL



FRISE



VUE PANORAMIQUE



41-03 - SORTIE FRANSART/ENTREE HATTENCOURT - vue panoramique à 360°

Le champ de vision qui s'ouvre vers l'ouest et le nord-ouest est marqué par les façades du bourg de Fransart.
Plusieurs parcs éoliens sont potentiellement visibles à l'arrière-plan.
Le projet de parc éolien de Champ Serpette n'est pas présent dans ce panorama.

X (Lambert 93) : 684409
Y (Lambert 93) : 6963255
Angle : 310,4
Date : 03/10/2017
Heure : 11h20
Éolienne la plus proche : E6 - 1,4 km
Éolienne la plus éloignée : E1

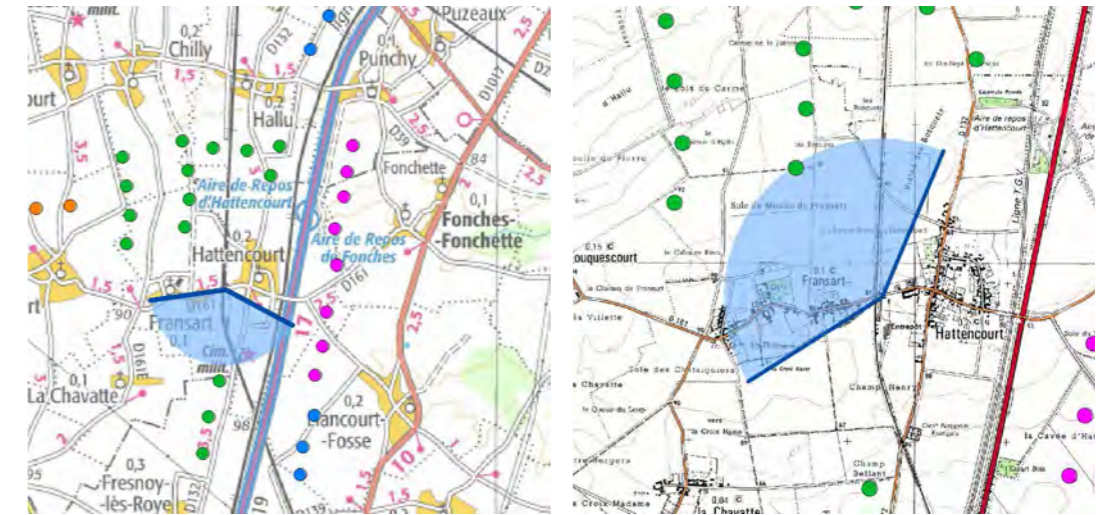

ETAT INITIAL



FRISE



VUE PANORAMIQUE



42 - ENTREE OUEST FOUQUESCOURT

Photomontage complémentaire illustrant la perception du projet de Champ Serpette depuis Fouquescourt - Problématique cadre de vie.
 Depuis ce point de vue à l'entrée ouest du village, le parc éolien de Champ Serpette se situe à plus de 4,3 km ; seul le haut des rotors se détache à l'arrière de la silhouette de Fouquescourt.
 Un ensemble d'autres parcs éoliens forment un horizon continu sur la quasi totalité du panorama, à l'arrière-plan principalement.

X (Lambert 93) : 681463
 Y (Lambert 93) : 6963435
 Angle : 85,3
 Date : 21/09/2017
 Heure : 11h45
 Éolienne la plus proche : E6 - 4,3 km
 Éolienne la plus éloignée : E1

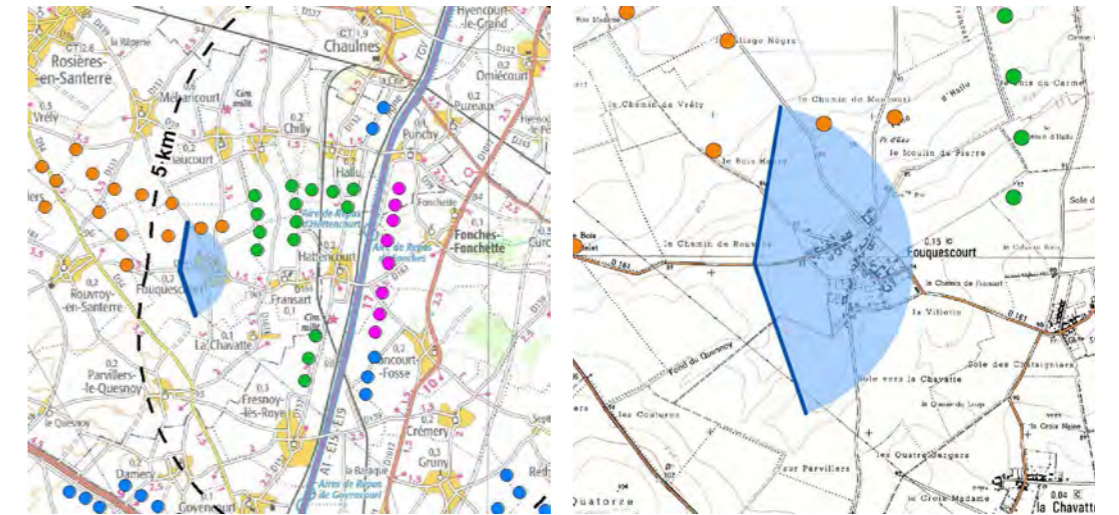

ETAT INITIAL



FRISE



PROJET - *vue des éoliennes à «taille réelle» en double-page suivante*

PROJET

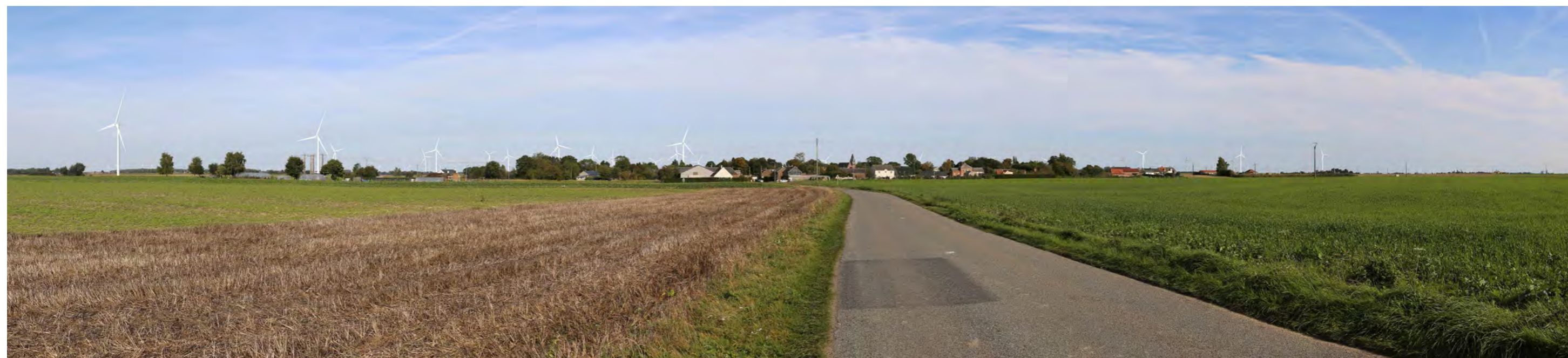

PROJET - pour une vision des éoliennes à «taille réelle», tenir le document à 50 cm du regard





43-01 - SORTIE SUD PUZEAUX - vue panoramique à 360°

Photomontage complémentaire illustrant la perception du projet de Champ Serpette depuis Puzeaux. Problématique cadre de vie, risque d'encerclement - photomontage à 360°.

A la sortie sud du village, la vue est marquée par la perspective du tracé de la D1019 soulignée par des alignements d'arbres. Les 8 éoliennes du projet de Champ Serpette suivent cette perspective : les premières éoliennes visibles du parc (E1 à E4) se découpent à l'arrière de la silhouette du bourg de Punchy, dans la continuité d'un ensemble de parc éoliens s'étendant à l'arrière-plan.

L'ensemble de la vue panoramique à 360° montre que depuis ce point de vue à la sortie de Puzeaux, des éoliennes sont visibles dans une grande partie des champs de vision - voir l'étude d'encerclement du bourg de Puzeaux.

X (Lambert 93) : 687074
 Y (Lambert 93) : 6966253
 Angle : 207,5
 Date : 03/10/2017
 Heure : 11h50
 Éolienne la plus proche : E1 - 1,5 km
 Éolienne la plus éloignée : E7

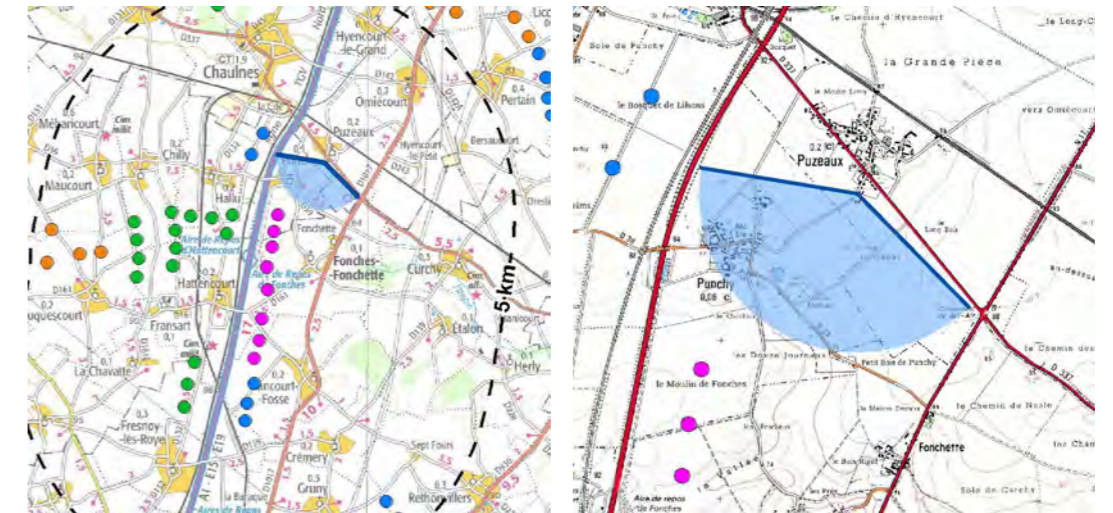

ETAT INITIAL



FRISE



PROJET - *vue des éoliennes à «taille réelle» en double-page suivante*

PROJET



PROJET - pour une vision des éoliennes à «taille réelle», tenir le document à 50 cm du regard





43-02 - SORTIE SUD PUZEAUX - vue panoramique à 360°

Dans le champ de vision orienté au nord-ouest, le parc éolien de Champ Serpette n'est pas présent. Plusieurs parcs éoliens sont toutefois visibles sur toute la largeur de l'horizon ; les deux éoliennes du parc de la Haute Borne sont les plus proches du point de vue.

X (Lambert 93) : 687074
 Y (Lambert 93) : 6966253
 Angle : 327,9
 Date : 03/10/2017
 Heure : 11h55
 Éolienne la plus proche : E1 - 1,5 km
 Éolienne la plus éloignée : E8

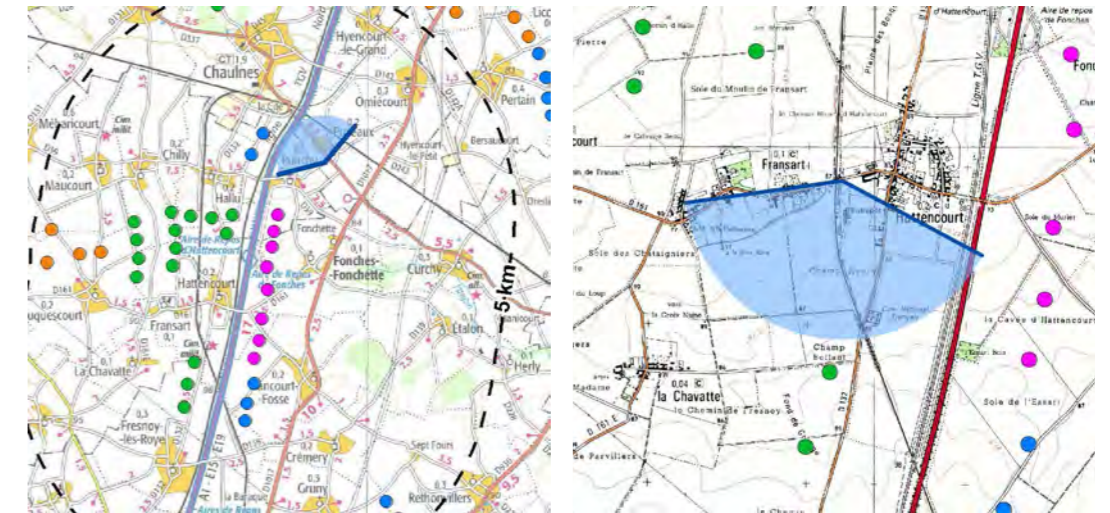

ETAT INITIAL



FRISE

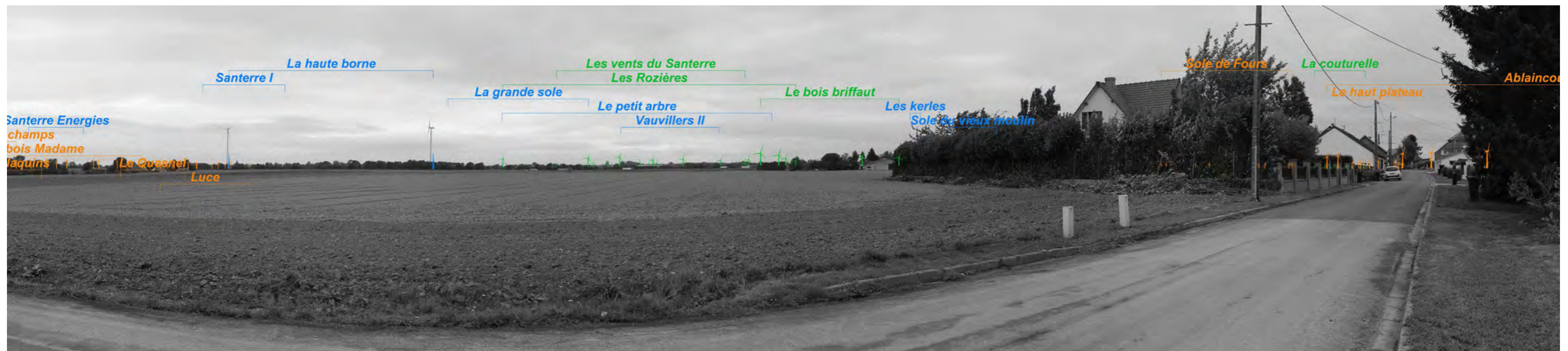

VUE PANORAMIQUE



43-03 - SORTIE SUD PUZEAUX - vue panoramique à 360°

Dans le champ de vision orienté vers l'est, le parc éolien de Champ Serpette n'est pas présent. La ligne d'horizon est marquée par les alignements d'arbres qui suivent le tracé de la D1017. Plusieurs parcs éoliens sont visibles à l'arrière-plan, éloignés de plusieurs kilomètres de la sortie sud de Puzeaux.

X (Lambert 93) : 687074
 Y (Lambert 93) : 6966253
 Angle : 87,9
 Date : 03/10/2017
 Heure : 12h02
 Éolienne la plus proche : E1 - 1,5 km
 Éolienne la plus éloignée : E8

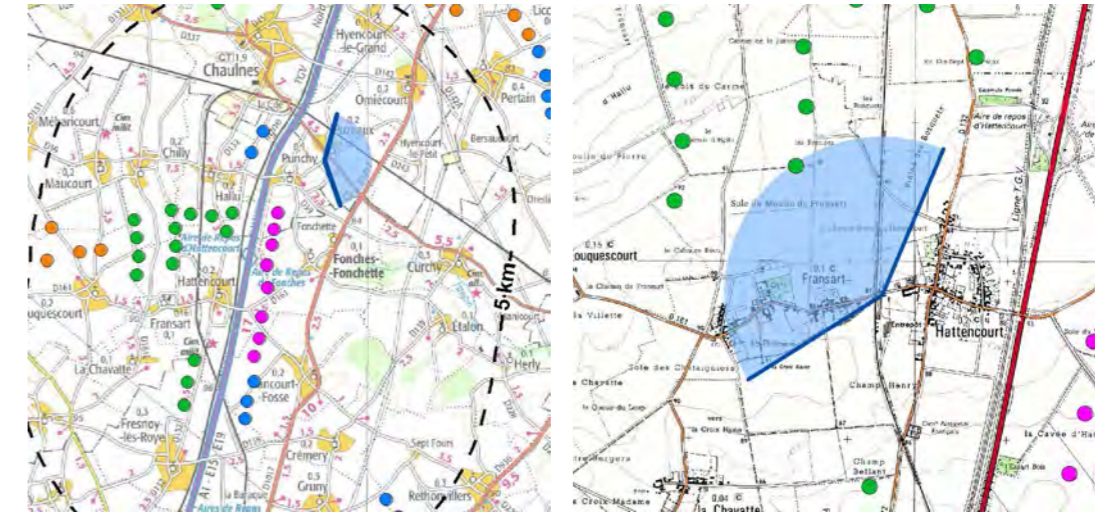

ETAT INITIAL



FRISE



VUE PANORAMIQUE



44 - D1017 NORD FONCHES-FONCHETTE

Photomontage complémentaire illustrant la perception du parc éolien de Champ Serpette depuis le nord du bourg de Fonches-Fonchette, le long de l'itinéraire de la D1017.
 La D1017 et le fuseau A1-TGV sont des lignes fortes du paysage qui créent une perspective marquée orientée nord->sud.
 Depuis ce point de vue, le parc éolien de Champ Serpette suit ces lignes fortes et accentue encore plus cet effet de perspective, du fait de la lisibilité et de la régularité de l'alignement.
 Une partie du parc éolien se découpe à l'arrière de la silhouette du bourg de Fonches-Fonchette.

X (Lambert 93) : 687518
 Y (Lambert 93) : 6964905
 Angle : 237,4
 Date : 21/09/2017
 Heure : 12h17
 Éolienne la plus proche : E1 - 1,4 km
 Éolienne la plus éloignée : E8

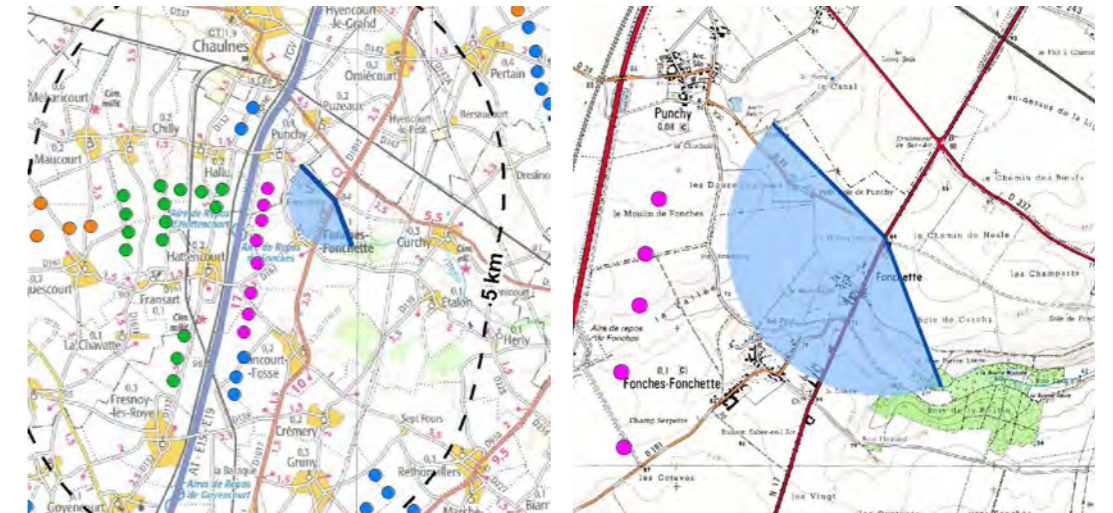

ETAT INITIAL



FRISE



PROJET - vue des éoliennes à «taille réelle» en double-page suivante

PROJET



PROJET - pour une vision des éoliennes à «taille réelle», tenir le document à 50 cm du regard





45 - EST DE LIANCOURT-FOSSE

Photomontage complémentaire illustrant la perception du parc éolien de Champ Serpette depuis le bourg de Liancourt-Fosse - Problématique cadre de vie.
 Depuis l'entrée est, la silhouette arborée du village s'étend sur une grande partie du panorama.
 Le parc éolien de Champ Serpette se situe à l'arrière de cette silhouette, à plus de 1,9 km du point de vue ; les éoliennes dépassent le haut des arbres et sont en visibles dans le même angle de vue que le clocher de Liancourt-Fosse.
 Les effets de ligne et de perspective sont d'autant plus marqués qu'ils viennent en prolongement du parc éolien du Santerre II, à gauche du champ de vision.

X (Lambert 93) : 687212
 Y (Lambert 93) : 6961242
 Angle : 321
 Date : 21/09/2017
 Heure : 16h20
 Éolienne la plus proche : E8 - 1,9 km
 Éolienne la plus éloignée : E1

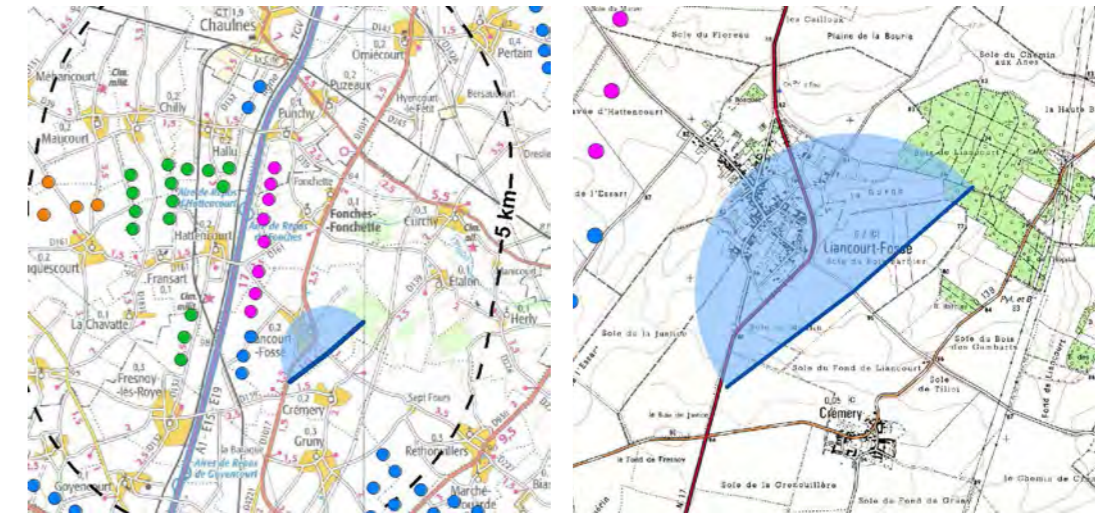

ETAT INITIAL

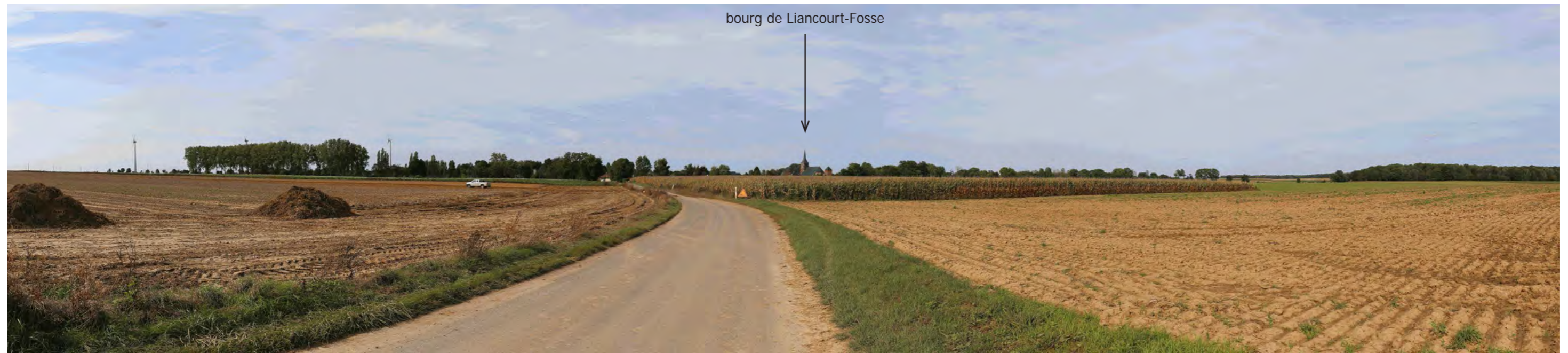

FRISE



PROJET - *vue des éoliennes à «taille réelle» en double-page suivante*

PROJET



PROJET - pour une vision des éoliennes à «taille réelle», tenir le document à 50 cm du regard





46-01 - SORTIE OUEST LIANCOURT-FOSSE - vue panoramique à 360°

Photomontage complémentaire illustrant la perception du parc éolien de Champ Serpette depuis le bourg de Liancourt-Fosse - Problématique cadre de vie et illustration d'un risque d'encerclement - vue panoramique à 360°.

Depuis ce point de vue, à la sortie ouest du bourg, le parc éolien de Champ Serpette est très proche (700 m environ). Seules 2 éoliennes (E6 et E7) sont bien visibles à l'arrière des dernières maisons et des jardins.

Les autres parcs éoliens potentiellement visibles depuis ce point de vue sont masqués par les premiers-plans.

L'ensemble de la vue panoramique à 360° montre que depuis ce point de vue à la sortie de Liancourt-Fosse, il y a finalement peu d'éoliennes visibles car les premiers-plans sont denses et continus- voir l'étude d'encerclement du bourg de Liancourt-Fosse.

X (Lambert 93) : 686329
 Y (Lambert 93) : 6962145
 Angle : 342
 Date : 03/10/2017
 Heure : 16h30
 Éolienne la plus proche : E7 - 0,7 km
 Éolienne la plus éloignée : E1

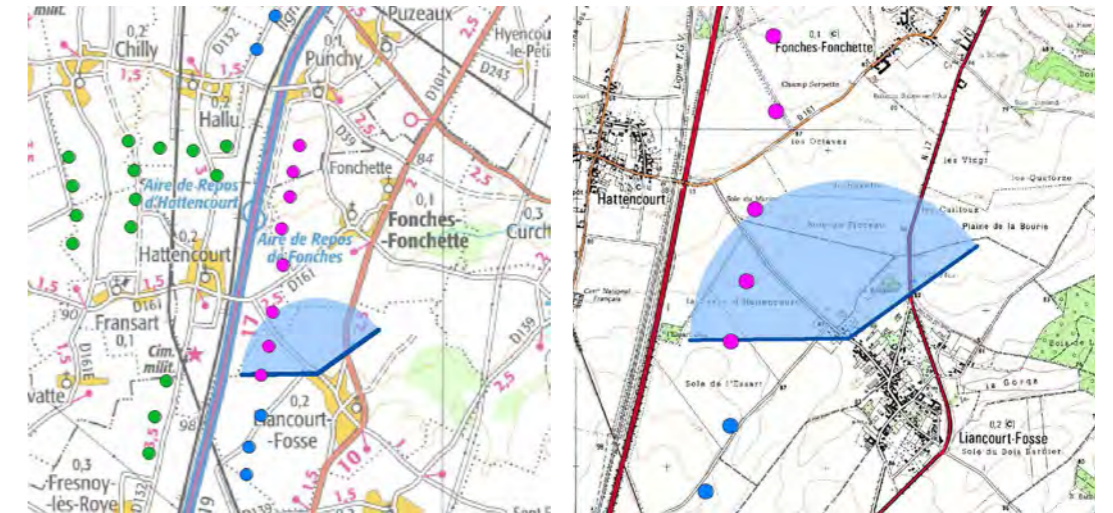

ETAT INITIAL



FRISE

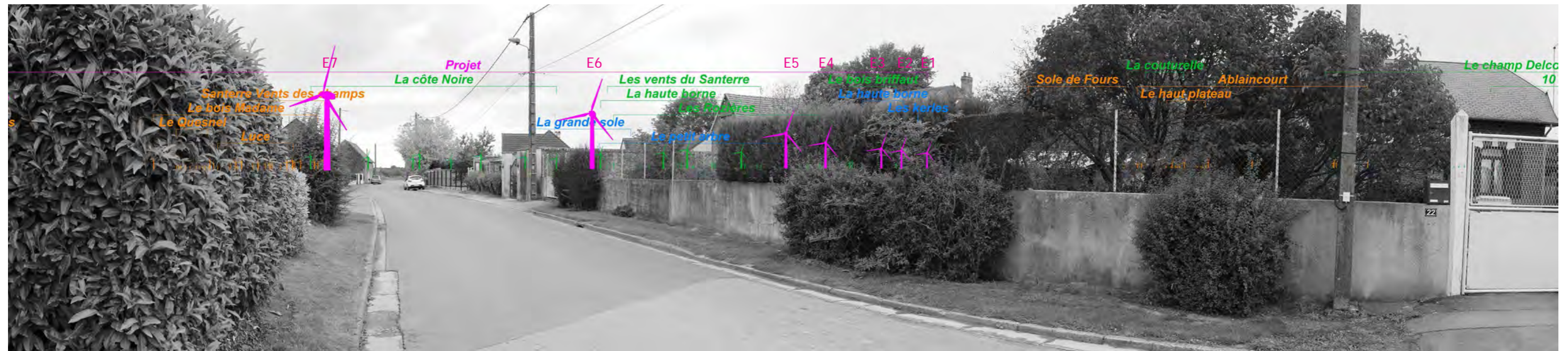

PROJET



PROJET - pour une vision des éoliennes à «taille réelle», tenir le document à 50 cm du regard





46-02 - SORTIE OUEST LIANCOURT-FOSSE - vue panoramique à 360°

Dans le champ de vision qui s'ouvre vers l'est, la traversée du bourg de Liancourt-Fosse se caractérise par une continuité du bâti et des structures végétales, sans vue dégagée vers le plateau.
Le parc éolien de Champ Serpette n'est pas présent dans cet angle de vue ; peu ou pas d'autres éoliennes ne sont visibles depuis ce point de vue.

X (Lambert 93) : 686329
Y (Lambert 93) : 6962145
Angle : 101
Date : 03/10/2017
Heure : 16h35
Éolienne la plus proche : E7 - 0,7 km
Éolienne la plus éloignée : E1

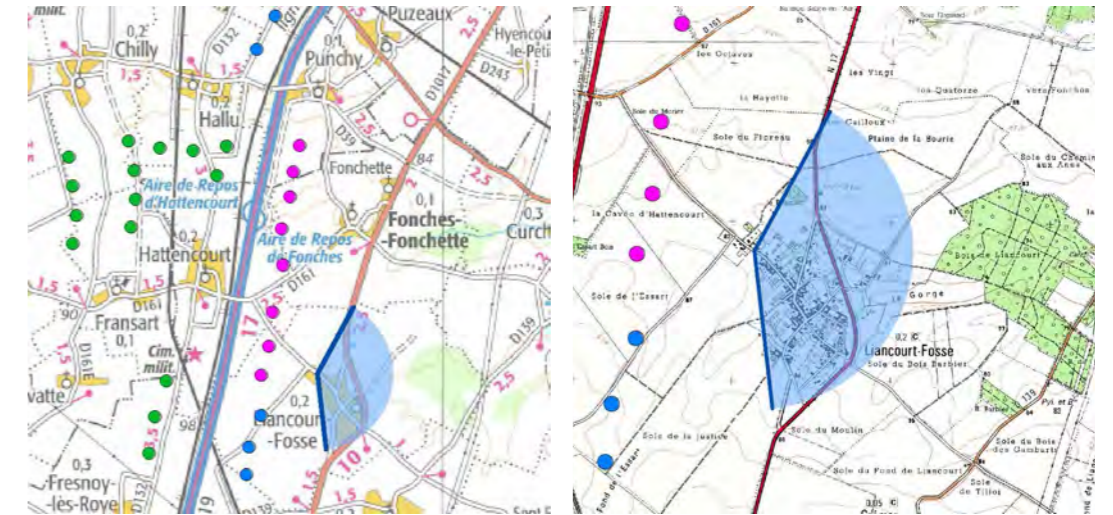

ETAT INITIAL



FRISE



VUE PANORAMIQUE



46-03 - SORTIE OUEST LIANCOURT-FOSSE - vue panoramique à 360°

Dans le champ de vision qui s'ouvre vers le sud-est, le parc éolien de Champ Serpette est proche du point de vue, mais les éoliennes ne sont pas visibles car masquées par les premiers-plans (jardins, haies, structures végétales).

X (Lambert 93) : 686329
 Y (Lambert 93) : 6962145
 Angle : 221
 Date : 03/10/2017
 Heure : 16h40
 Éolienne la plus proche : E7 - 0,7 km
 Éolienne la plus éloignée : E1

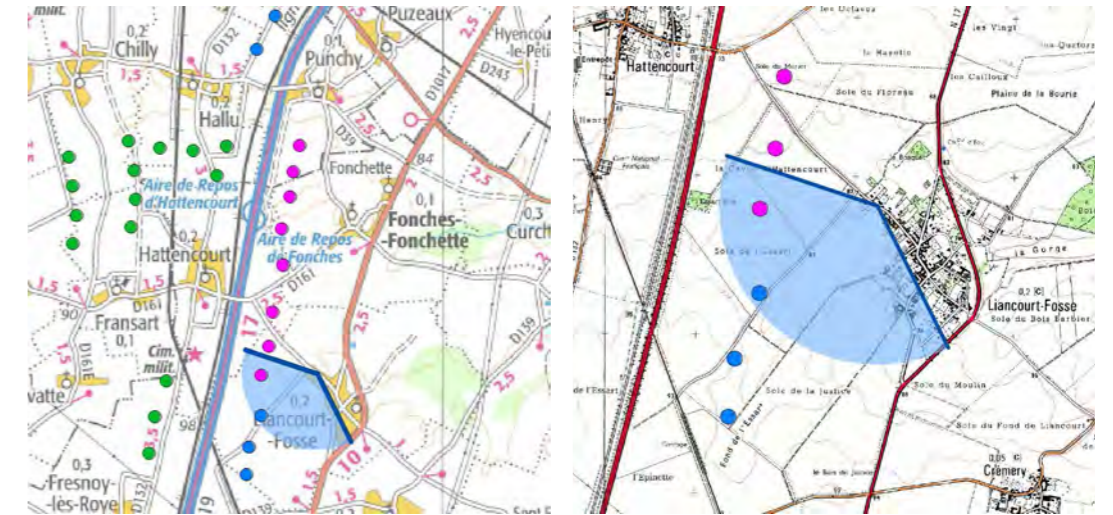

ETAT INITIAL



FRISE



VUE PANORAMIQUE



47 - SUD GOYENCOURT

Photomontage complémentaire illustrant la perception du parc éolien de Champ Serpette à l'approche du bourg de Goyencourt - Problématique cadre de vie.

Depuis la route qui relie le bourg à la D934, la silhouette de Goyencourt est bien lisible sur la ligne d'horizon. Le parc éolien de Champ Serpette se situe à l'arrière de cette silhouette, masqué presque entièrement du fait de l'éloignement de plus de 5,5 km du point de vue.

X (Lambert 93) : 682544
 Y (Lambert 93) : 6957493
 Angle : 39,6
 Date : 22/09/2017
 Heure : 15h35
 Éolienne la plus proche : E8 - 5,5 km
 Éolienne la plus éloignée : E1

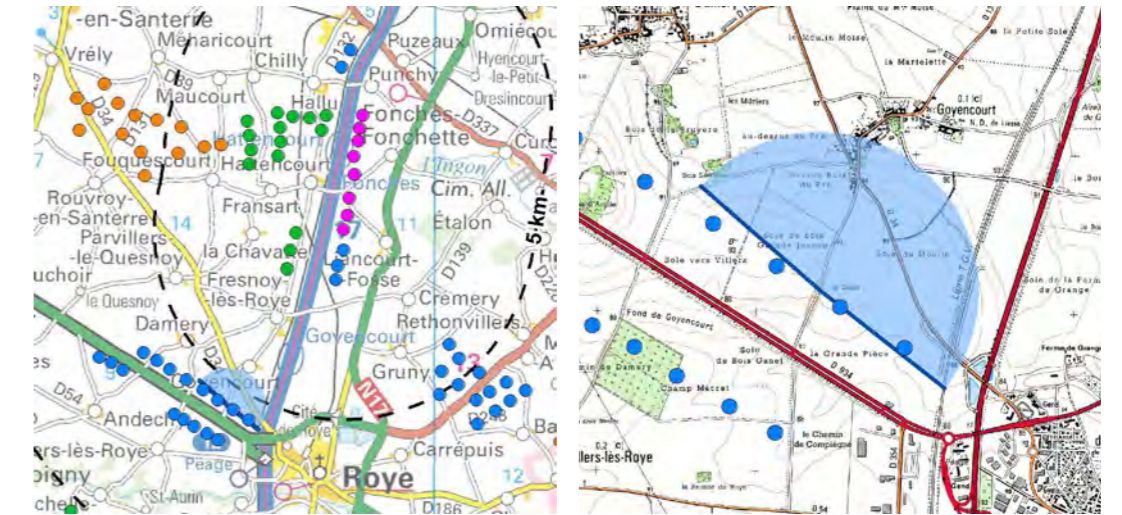

ETAT INITIAL



FRISE



PROJET - *vue des éoliennes à «taille réelle» en double-page suivante*

PROJET



PROJET - pour une vision des éoliennes à «taille réelle», tenir le document à 50 cm du regard





48 - SORTIE MEHARICOURT

Photomontage complémentaire illustrant la perception du parc éolien de Champ Serpette depuis la sortie de Méharicourt, en direction du bourg de Maucourt - problématique cadre de vie. Depuis ce point de vue, l'alignement du parc éolien de Champ Serpette se situe dans l'axe de la route. Il n'est que partiellement visible du fait de l'éloignement de plus de 5,2 km du point de vue, et de sa situation à l'arrière d'un ensemble de parcs éoliens (dont la Haute Borne, la Côte Noire...) qui occupent la moitié droite du panorama.

X (Lambert 93) : 681046
 Y (Lambert 93) : 6966489
 Angle : 119,8
 Date : 21/09/2017
 Heure : 12h17
 Éolienne la plus proche : E1 - 5,2 km
 Éolienne la plus éloignée : E8

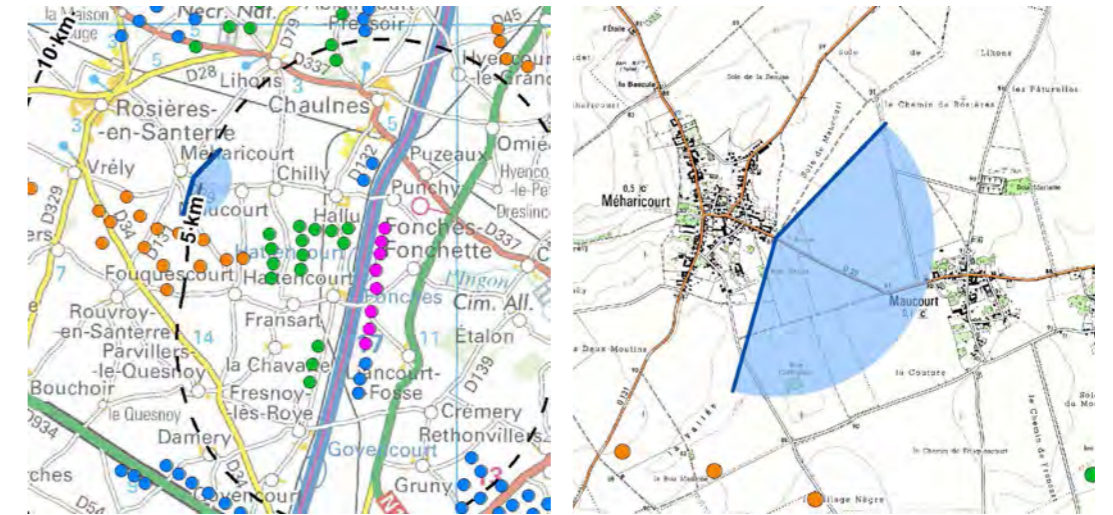

ETAT INITIAL



FRISE



PROJET - *vue des éoliennes à «taille réelle» en double-page suivante*

PROJET



PROJET - pour une vision des éoliennes à «taille réelle», tenir le document à 50 cm du regard





49 - SORTIE CHILLY

Photomontage complémentaire illustrant la perception du parc éolien de Champ Serpette depuis le bourg de Chilly - Problématique cadre de vie.

Depuis la sortie est du village, l'éolienne la plus proche est distante de 2,8 km du point de vue. L'alignement du parc de Champ Serpette se découpe sur l'horizon et se distingue, de par la perspective qu'il crée, d'un ensemble d'autres parcs éoliens présents dans les différents plans du paysage.

X (Lambert 93) : 683561
 Y (Lambert 93) : 6966289
 Angle : 138,8
 Date : 21/09/2017
 Heure : 12h24
 Éolienne la plus proche : E1 - 2,8 km
 Éolienne la plus éloignée : E8

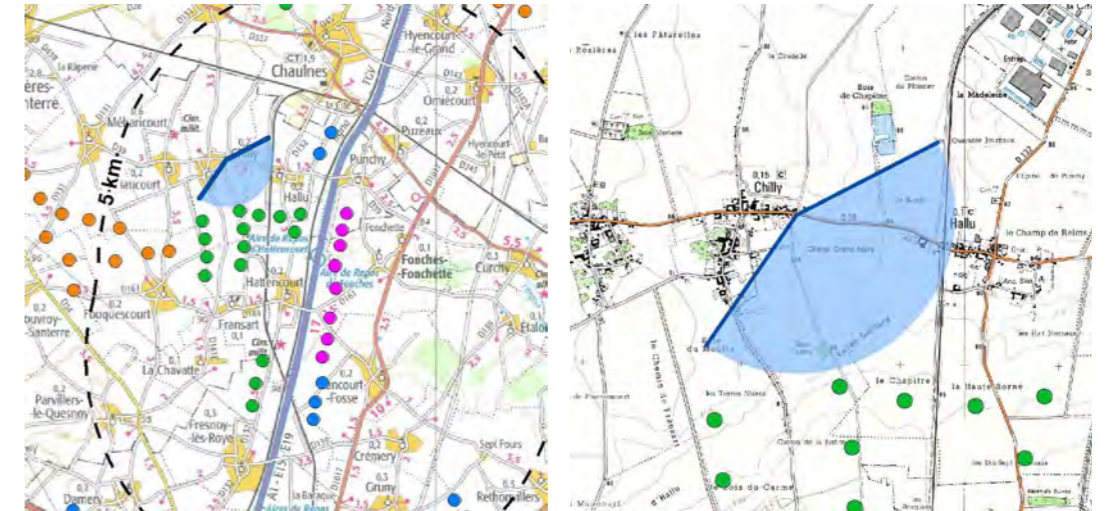

ETAT INITIAL



FRISE

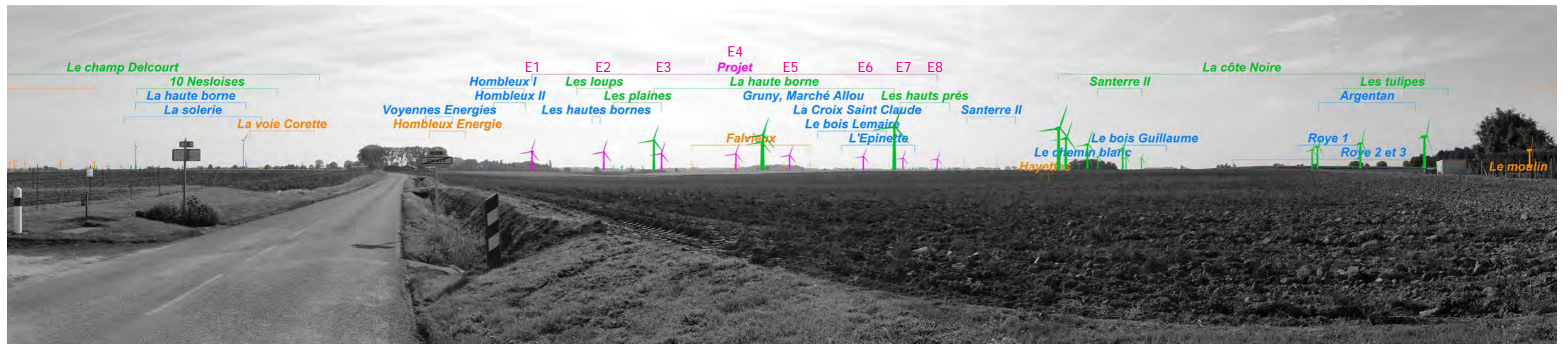

PROJET - *vue des éoliennes à «taille réelle» en double-page suivante*

PROJET



PROJET - pour une vision des éoliennes à «taille réelle», tenir le document à 50 cm du regard





50 - CIMETIERE MILITAIRE DE MAUCOURT

Photomontage complémentaire illustrant la perception du parc éolien de Champ Serpette depuis la nécropole militaire de Maucourt - Problématique patrimoniale et sites reconnus et d'intérêts. Depuis l'allée principale du cimetière, la vue panoramique se limite aux structures végétales qui entourent le site.

Le parc éolien de Champ Serpette se situe au centre du champ de vision, à plus de 4 km à l'arrière de ces arbres de parc. Une partie seulement des éoliennes est visible.

X (Lambert 93) : 682345
 Y (Lambert 93) : 6966832
 Angle : 128,6
 Date : 21/09/2017
 Heure : 12h29
 Éolienne la plus proche : E1 - 4,1 km
 Éolienne la plus éloignée : E8

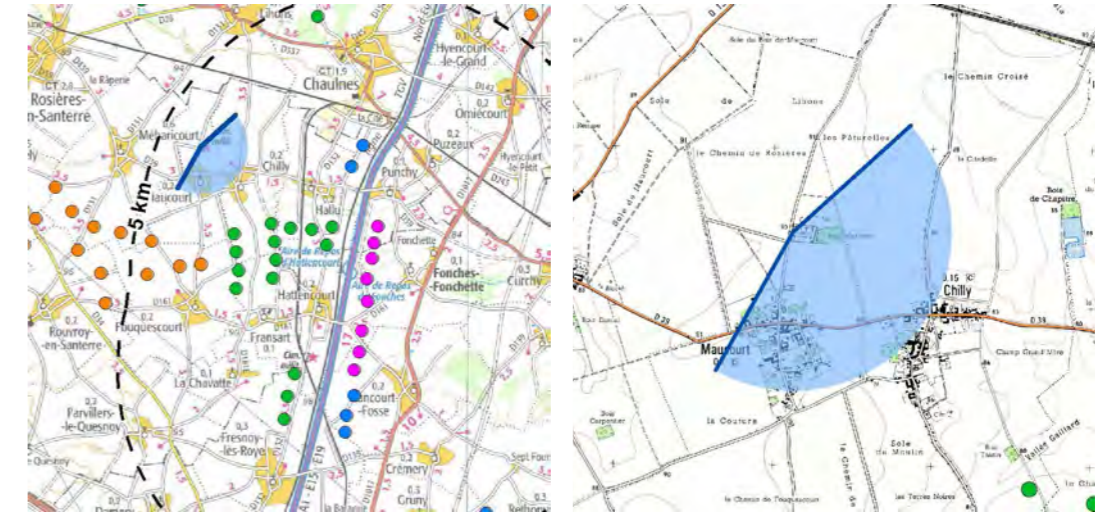

ETAT INITIAL



FRISE

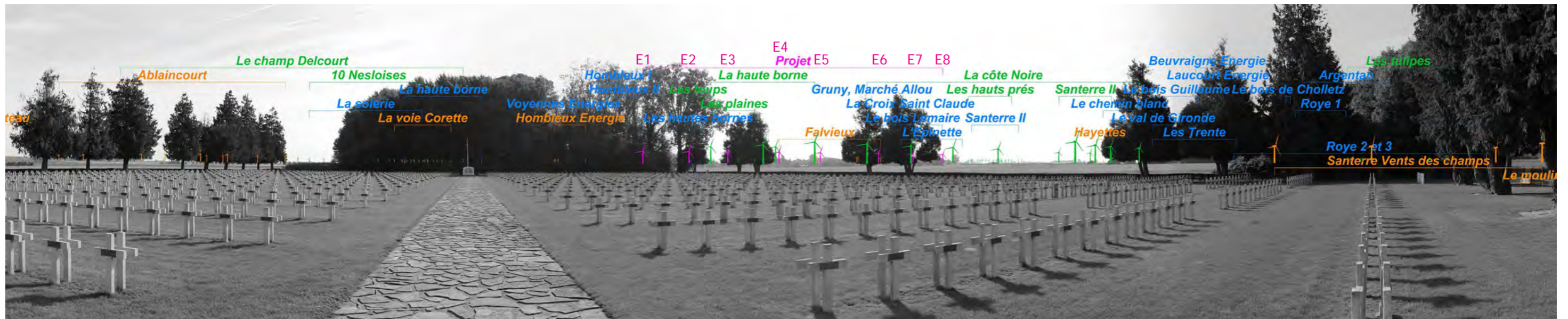

PROJET - *vue des éoliennes à «taille réelle» en double-page suivante*

PROJET



PROJET - pour une vision des éoliennes à «taille réelle», tenir le document à 50 cm du regard





51 - CHAULNES SORTIE EST D142

Photomontage complémentaire illustrant la perception du parc éolien de Champ Serpette depuis la sortie est de la ville de Chaulnes, sur la D142. Depuis ce point de vue orienté nord-sud, l'alignement des 8 éoliennes du parc de Champ Serpette est rassemblé «en bouquet», au centre du panorama. Du fait d'un éloignement de plus de 3,4 km et de sa situation à l'arrière de la ligne arborée qui accompagne le fuseau A1-TGV, son emprise sur l'horizon est très limitée

X (Lambert 93) : 686569
 Y (Lambert 93) : 6968495
 Angle : 190,7
 Date : 21/09/2017
 Heure : 10h30
 Éolienne la plus proche : E1 - 3,4 km
 Éolienne la plus éloignée : E8

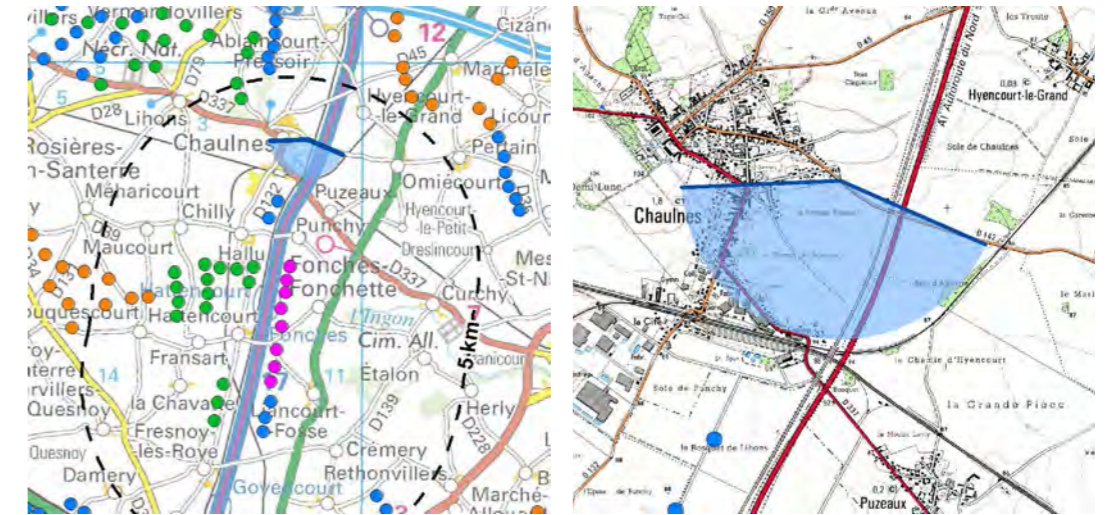

ETAT INITIAL



FRISE



PROJET - *vue des éoliennes à «taille réelle» en double-page suivante*

PROJET



PROJET - *pour une vision des éoliennes à «taille réelle», tenir le document à 50 cm du regard*





52 - D337 CURCHY

Photomontage complémentaire illustrant la perception du parc éolien de Champ Serpette depuis la D337, à la sortie ouest de Curchy - problématique cadre de vie et itinéraire de découverte.
La D337 surplombe le paysage de la vallée de l'Ingon. Depuis cet itinéraire, le parc éolien de Champ Serpette est partiellement visible à l'ouest et se découpe à l'arrière des premiers boisements marquant le basculement du plateau vers la vallée.

X (Lambert 93) : 689176
Y (Lambert 93) : 6964458
Angle : 259
Date : 21/09/2017
Heure : 10h35
Éolienne la plus proche : E1 - 3,2 km
Éolienne la plus éloignée : E8

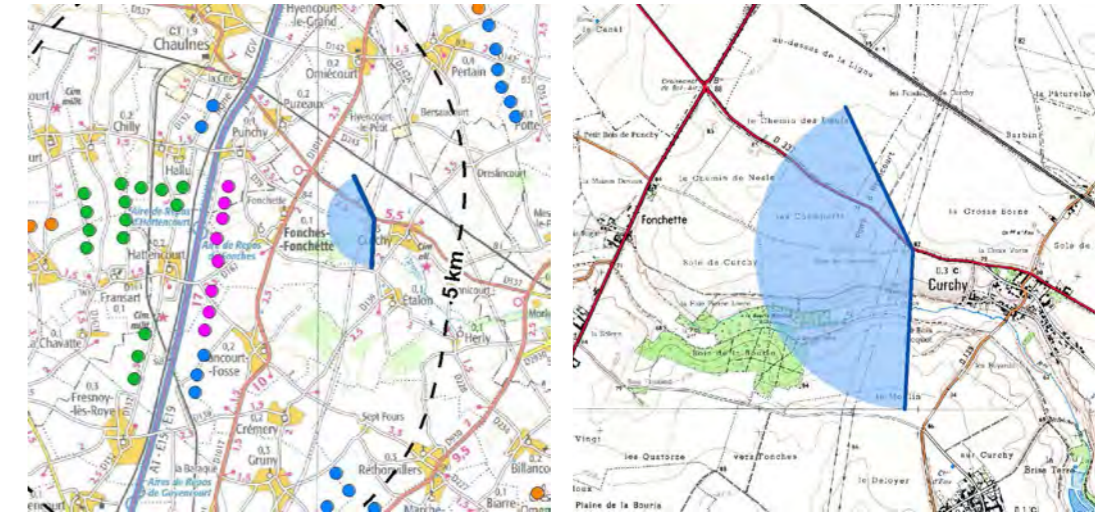

ETAT INITIAL



FRISE

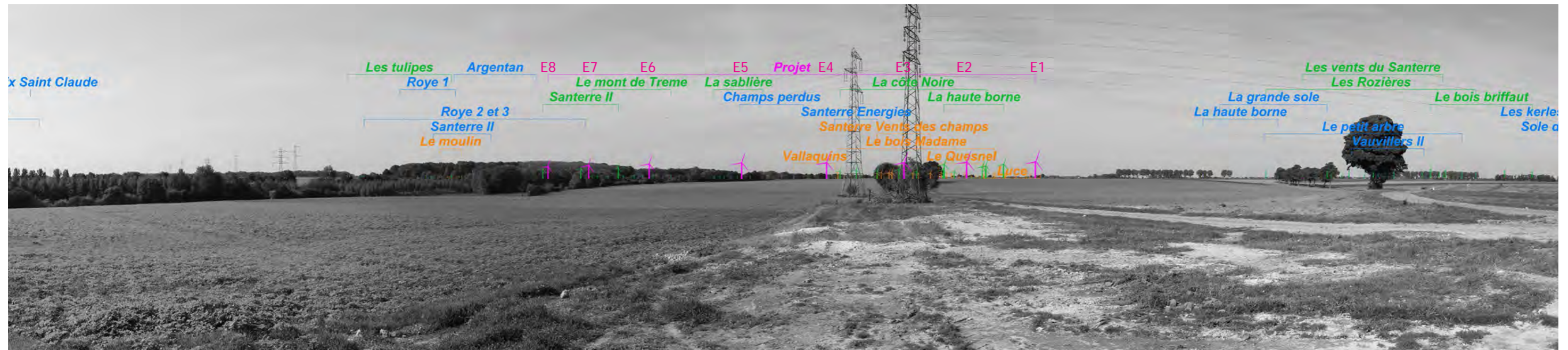

PROJET - *vue des éoliennes à «taille réelle» en double-page suivante*

PROJET



PROJET - pour une vision des éoliennes à «taille réelle», tenir le document à 50 cm du regard





53 - CIMETIERE MILITAIRE DE CURCHY

Photomontage complémentaire illustrant la perception du parc éolien de Champ Serpette depuis la nécropole militaire de Curchy - Problématique patrimoniale, sites reconnus et d'intérêt.
Le cimetière militaire de Curchy est entouré par un alignement de grands arbres. Distant de plus de 4,7 km à l'arrière, le parc éolien de Champ Serpette n'est que partiellement visible, ponctuellement masqué par les structures végétales de premier-plan, mais aussi par les boisements de la vallée de l'Ingon.

X (Lambert 93) : 690580
Y (Lambert 93) : 6963421
Angle : 285
Date : 21/09/2017
Heure : 10h40
Éolienne la plus proche : E3 - 4,7 km
Éolienne la plus éloignée : E8

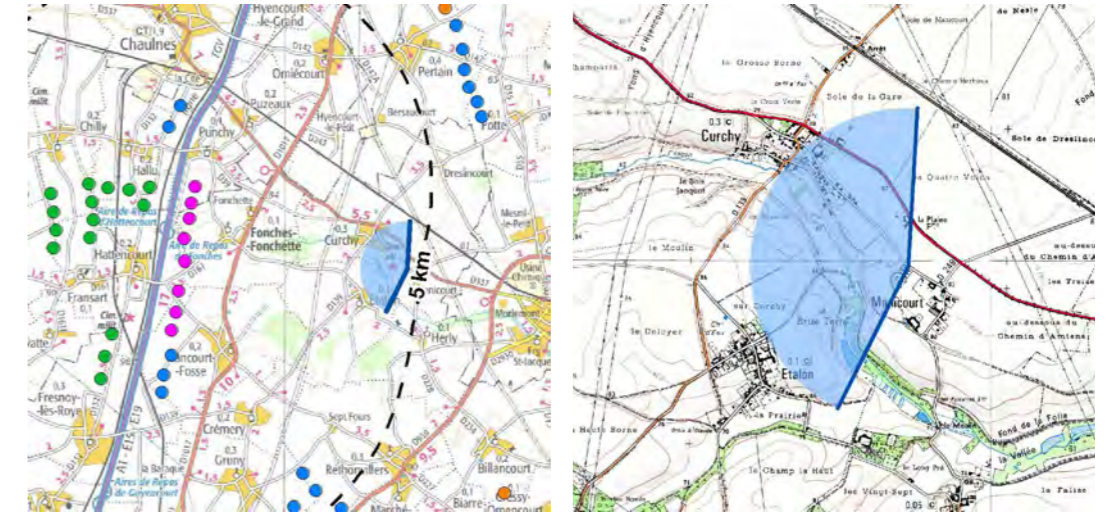

ETAT INITIAL



FRISE



PROJET - *vue des éoliennes à «taille réelle» en double-page suivante*

PROJET



PROJET - pour une vision des éoliennes à «taille réelle», tenir le document à 50 cm du regard





54 - D1017 x D161 FONCHES FONCHETTE

Photomontage complémentaire illustrant la perception du parc éolien de Champ Serpette depuis l'intersection de la D1017 et de la D161, à la hauteur du bourg de Fonches-Fonchette. La D1017 et ses arbres d'alignement, ainsi que le fuseau A1-TGV sont des lignes fortes du paysage qui créent une perspective marquée orientée nord->sud. Depuis ce point de vue, le parc éolien de Champ Serpette suit ces lignes fortes et accentue encore plus cet effet de perspective, du fait de la lisibilité et de la régularité de l'alignement. Une partie du parc éolien se découpe à l'arrière de la silhouette du bourg de Fonches-Fonchette, à environ 1,2 km du point de vue.

X (Lambert 93) : 687051
 Y (Lambert 93) : 6963880
 Angle : 264,5
 Date : 21/09/2017
 Heure : 11h05
 Éolienne la plus proche : E3 - 1,2 km
 Éolienne la plus éloignée : E8

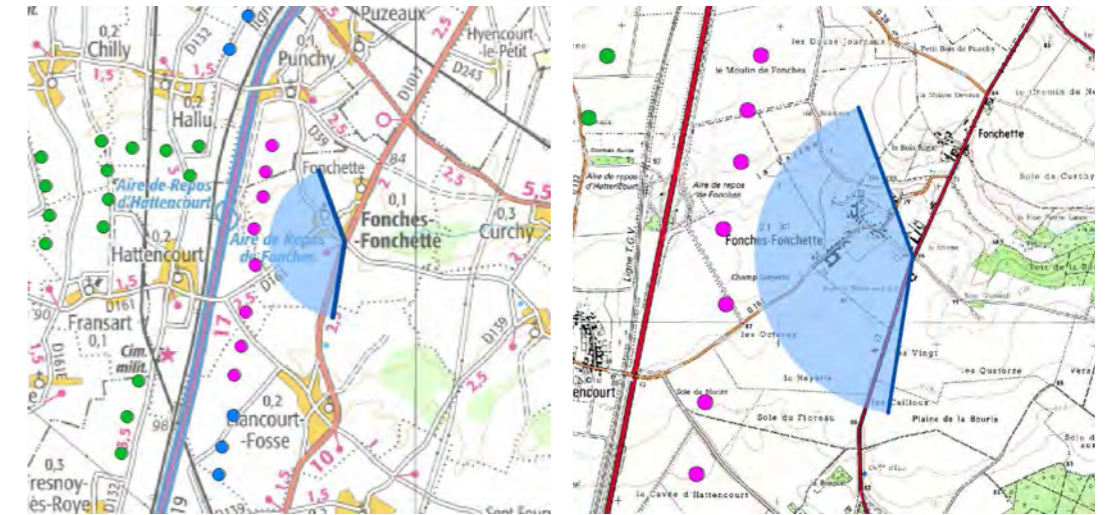

ETAT INITIAL



FRISE

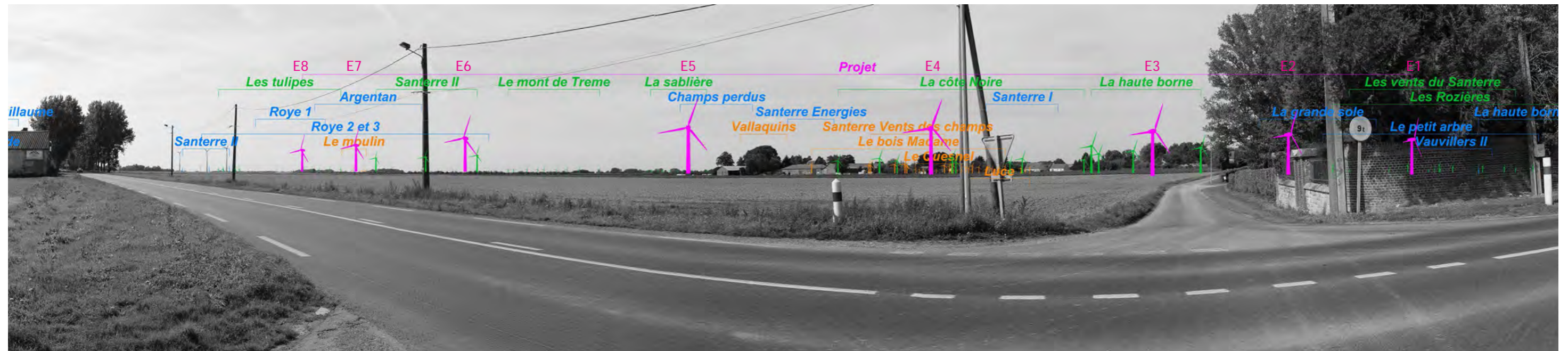

PROJET



PROJET - pour une vision des éoliennes à «taille réelle», tenir le document à 50 cm du regard





PROJET - pour une vision des éoliennes à «taille réelle», tenir le document à 50 cm du regard





55 - A1 - AIRE DE REPOS DE FONCHES

Photomontage complémentaire illustrant la perception du parc éolien de Champ Serpette depuis l'aire de repos de Fonches, sur l'A1 - Problématique liée aux axes de circulation. C'est l'un des points de vue les plus proches du parc éolien : à 200 m de la première éolienne visible.

De ce fait, depuis ce point de vue, le parc est très marquant et il n'est pas possible de voir l'ensemble des éoliennes dans un seul regard. L'alignement reste bien lisible, parallèle au tracé de l'A1.

X (Lambert 93) : 685631
 Y (Lambert 93) : 6964082
 Angle : 95
 Date : 21/09/2017
 Heure : 11h20
 Éolienne la plus proche : E4 - 0,2 km
 Éolienne la plus éloignée : E8

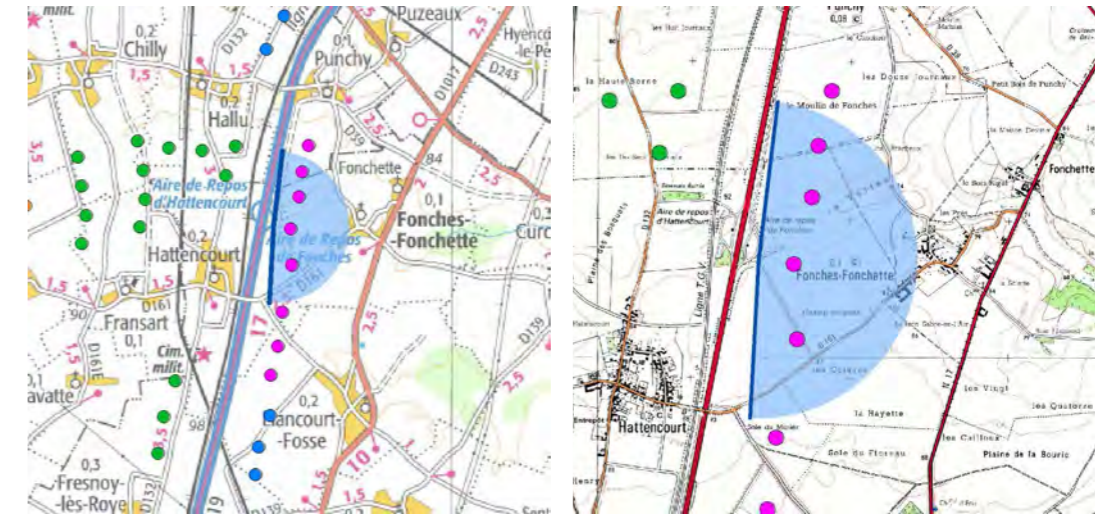

ETAT INITIAL



FRISE

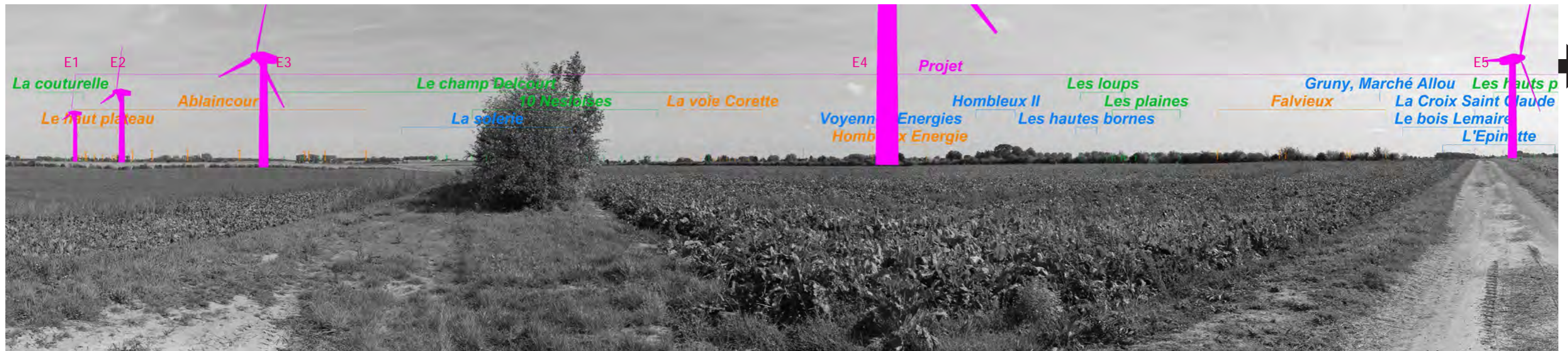

PROJET - vue des éoliennes à «taille réelle» en double-page suivante

PROJET



PROJET - pour une vision des éoliennes à «taille réelle», tenir le document à 50 cm du regard





PROJET - pour une vision des éoliennes à «taille réelle», tenir le document à 50 cm du regard





56 - CIMETIERE MILITAIRE D'HATTENCOURT

Photomontage complémentaire illustrant la perception du parc éolien de Champ Serpette depuis la nécropole militaire d'Hattencourt - Problématique patrimoniale, sites reconnus et d'intérêt.
Le cimetière militaire d'Hattencourt est entouré par un alignement de grands arbres, des conifères, persistants. Distant d'au moins 1 km à l'arrière, le parc éolien de Champ Serpette n'est que partiellement visible, ponctuellement masqué par les structures végétales de premier-plan, mais il reste très proche du point de vue.

X (Lambert 93) : 684574
Y (Lambert 93) : 6962399
Angle : 68,9
Date : 22/09/2017
Heure : 15h20
Éolienne la plus proche : E8 - 1 km
Éolienne la plus éloignée : E2

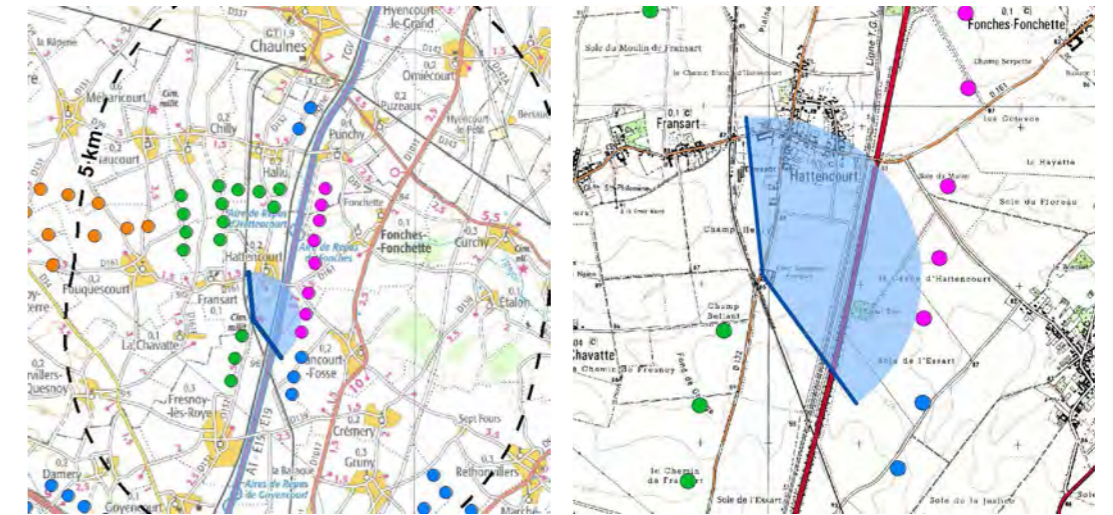

ETAT INITIAL



FRISE



PROJET - *vue des éoliennes à «taille réelle» en double-page suivante*

PROJET



PROJET - pour une vision des éoliennes à «taille réelle», tenir le document à 50 cm du regard





La nécropole nationale d'Hattencourt Somme

Le 1^{er} août 1914, les troupes allemandes envahissent la France. Elles progressent rapidement vers le nord, jusqu'à la Somme. Le 4 septembre 1914, les troupes allemandes occupent Hattencourt. Les soldats français blessés et morts sont enterrés dans des tranchées et des trous. Le 13 novembre 1914, les troupes françaises reprennent Hattencourt. Les soldats allemands blessés et morts sont enterrés dans des tranchées et des trous.

Le 1^{er} août 1914, les troupes allemandes envahissent la France. Elles progressent rapidement vers le nord, jusqu'à la Somme. Le 4 septembre 1914, les troupes allemandes occupent Hattencourt. Les soldats français blessés et morts sont enterrés dans des tranchées et des trous. Le 13 novembre 1914, les troupes françaises reprennent Hattencourt. Les soldats allemands blessés et morts sont enterrés dans des tranchées et des trous.

Le 1^{er} août 1914, les troupes allemandes envahissent la France. Elles progressent rapidement vers le nord, jusqu'à la Somme. Le 4 septembre 1914, les troupes allemandes occupent Hattencourt. Les soldats français blessés et morts sont enterrés dans des tranchées et des trous. Le 13 novembre 1914, les troupes françaises reprennent Hattencourt. Les soldats allemands blessés et morts sont enterrés dans des tranchées et des trous.